

Suc. 373 AMECA JAL  
 C J GUADALUPE VAZQUEZ 18  
 CENTRO

0000728

 SISTEMA DE AGUA POTABLE ALCANTARILLADO Y SANEAMEN  
 CLL CORREGIDORA 500 CH  
 AMECA CENTRO  
 46600 AMECA, JAL C.R.46601

| CUENTA DE CHEQUES MONEDA NACIONAL |           |
|-----------------------------------|-----------|
| GAT                               | No Aplica |
| Interés Aplicable o Rendimientos  | No Aplica |
| Comisiones efectivamente cobradas | \$0.00    |

La fecha de corte es la indicada después de la leyenda "ESTADO DE CUENTA AL".  
 Salvo que expresamente se determine otra moneda, todas las cifras contenidas  
 en el estado de cuenta se encuentran denominadas en Pesos Moneda Nacional.

Su estado de cuenta contiene información de los siguientes productos y servicios:

**RESUMEN GENERAL**

| PRODUCTO/SERVICIO                 | CONTRATO           | SALDO ANTERIOR | SALDO AL 31/OCT/2014 |
|-----------------------------------|--------------------|----------------|----------------------|
| Cuenta de Cheques Moneda Nacional | 7885685068         | \$2.78         | \$69.58              |
| CLABE Interbancaria               | 002326700342128460 |                |                      |

**CUENTA DE CHEQUES MONEDA NACIONAL**
**RESUMEN DEL: 01/OCT/2014 AL 31/OCT/2014**

|                                       |            |                |
|---------------------------------------|------------|----------------|
| <b>CONTRATO</b>                       | 7885685068 |                |
| <b>Saldo Anterior</b>                 |            | <b>\$2.78</b>  |
| ( + ) 1 Depósito                      |            | \$530,066.80   |
| ( - ) 1 Retiro                        |            | \$530,000.00   |
| <b>SALDO AL 31 DE OCTUBRE DE 2014</b> |            | <b>\$69.58</b> |

|                    |             |
|--------------------|-------------|
| Saldo Promedio     | \$17,110.32 |
| Días Transcurridos | 31          |
| Cheques Girados    | 0           |
| Cheques Exentos    | 0           |

**RESUMEN POR MEDIOS DE ACCESO**

|                      | RETIROS      | DEPOSITOS    |
|----------------------|--------------|--------------|
| Cheques 7003 4212846 | \$530,000.00 | \$530,066.80 |

**DETALLE DE OPERACIONES**

| FECHA  | CONCEPTO   | RETIROS    | DEPOSITOS  | SALDO      |
|--------|--|------------|------------|------------|
|        | SALDO ANTERIOR   |            |            | 2.78       |
| 27 OCT | PAGO RECIBIDO DE BANXICO POR ORDEN DE TESORERIA DE LA FEDERACION REF.0006372 |            |            |            |
|        | 16-B00-48392 PAGO TESOFE 0100 RASTREO: 2014SIAFP855795                       |            |            |            |
|        |  |            | 530,066.80 | 530,069.58 |
| 28 OCT | TRASPASO REF. 70013399865 AUT. 14649 SER BCA ELEC                            | 530,000.00 |            | 69.58      |

**SALDO MINIMO REQUERIDO**

Saldo mínimo requerido para evitar la comisión por Manejo de Cuenta: \$10,000.00

# SISTEMA DE AGUA POTABLE ALCANTARILLADO Y SANEAMIENTO

Cobranza Electrónica PEMEX de Banamex te permite realizar tus pagos de forma segura y sin costo.

Acude con tu Ejecutivo de cuenta para conocer más sobre este servicio o consulta [www.banamex.com](http://www.banamex.com) Empresas y Corporativo/Servicios/Cash Management/Pagos/ PEMEX Refinación ó PEMEX Gas

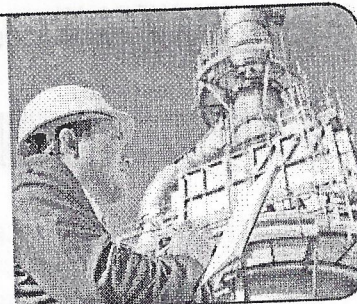

## CADENA ORIGINAL DEL COMPLEMENTO DE CERTIFICACIÓN DEL SAT

||1.0|5A624050-77EC-46FD-BF54-1D36CBB38496|2014-11-02T17:41:08|fv5h2bfBpB+fHH0/IwQCVmNFJRYahqC1sBdWqTWfwp5DGDcJILV77Qv33L5mv7FokK6FUN+5TXQBdtJs+c4TpkTX0y9q1rsnE08gwVta7Jo69aQymQjK1/KCsm/aMUhG3y54I84gPMXHS7CSnUgsWqValiQ0TrjTTxAV3haH5DQ=|0000100000300627194|sQ9f7xvURDt9TQmwr5Ku6Fx+niC/D8wUGYersZgw5qbOH1g+xwrGKKL1KwkT0+As/DhxZHCxKwIqQrBgubG+POVhkGRHAFqrsIVD8TKunaVj0SDRhcBnt3b325Rm1RBUfQ8znXzaXbbjU7YBFevG/65jLQHGF0X9YpaNPgKao=| |

UUID 5A624050-77EC-46FD-BF54-1D36CBB38496  
FECHA 2014-11-02  
RFC SAP070223QK0



### SELLO DIGITAL DEL EMISOR

fv5h2bfBpB+fHH0/IwQCVmNFJRYahqC1sBdWqTWfwp5DGDcJILV77Qv33L5mv7FokK6FUN+5TXQBdtJs+c4TpkTX0y9q1rsnE08gwVta7Jo69aQymQjK1/KCsm/aMUhG3y54I84gPMXHS7CSnUgsWqValiQ0TrjTTxAV3haH5DQ=

### SELLO DIGITAL SAT

sQ9f7xvURDt9TQmwr5Ku6Fx+niC/D8wUGYersZgw5qbOH1g+xwrGKKL1KwkT0+As/DhxZHCxKwIqQrBgubG+POVhkGRHAFqrsIVD8TKunaVj0SDRhcBnt3b325Rm1RBUfQ8znXzaXbbjU7YBFevG/65jLQHGF0X9YpaNPgKao=

"ESTE DOCUMENTO ES UNA REPRESENTACIÓN IMPRESA DE UN CFDI"

Banco Nacional de México, S.A., integrante del Grupo Financiero Banamex. BNM840515VBI Isabel la Católica número 44, Colonia Centro, Delegación Cuauhtémoc, 06000 México D.F. Tel. 1226-8867

**Banamex Resuelve**  
Segmento Corporativo, Empresarial y Gobierno  
Cd. de México: 55 22 26 1111, del interior de la República: 01 800 111 1122  
EUA y Canadá: 1 855 295 7093. Horario: De lunes a sábado de 07:00 a 21:00 horas  
Correo Electrónico: [resuelve@banamex.com](mailto:resuelve@banamex.com)

**Banamex Resuelve PyMES**  
Segmento Pequeña y Mediana Empresa (PYME) y Sucursal  
Cd. de México: 55 12 26 88 67, del Interior de la República: 01 800 111 2020  
Horarios: De lunes a sábado de 07:00 a 21 horas, domingos de 09:00 a 16:30 horas  
Correo electrónico: [resuelvepymes@banamex.com](mailto:resuelvepymes@banamex.com)

**IMPORTANTE:**  
• Si desea realizar una aclaración sobre su estado de cuenta, tiene 90 días naturales posteriores al corte del mismo. Para ello, por favor llame a la Unidad Especializada Banamex.  
• Incumplir sus obligaciones le puede generar comisiones.

CONDUSEF Centro de Atención Telefónica: 53-40-09-99 ó 01-800-999-8080  
Para consultar información sobre comisiones con fines informativos y de comparación, ingrese a [www.condusef.gob.mx](http://www.condusef.gob.mx)



INSTITUTO  
PARA LA  
PROTECCIÓN  
AL AHORRO  
BANCARIO

El IPAB garantiza el pago hasta 400 mil Unidades de Inversión (UDIs) por persona, por banco, de las obligaciones garantizadas.

**LEY FEDERAL DE PROTECCIÓN DE DATOS PERSONALES EN POSESIÓN DE LOS PARTICULARES**  
En Banamex sus datos están protegidos, consulte el aviso de privacidad correspondiente en [www.banamex.com/avisodeprivacidad](http://www.banamex.com/avisodeprivacidad) o en la sucursal de su preferencia.